

| MAPA DO CELÓW PROJEKTOWYCH | |
|---|--|
| ARK NR 11 (20) | |
| Oznaczenia kancelaryjne zgłoszonej pracy geodezyjnej | Nr Rob. W yk. 10/2021 G.6642.4854.2021 |
| M I E J S C O W O Ś Ć | Białobrzeg Dalszy |
| Jednostka ewidencyjna | 141509/2 |
| Obręb ewidencyjny | 141509/2.0003 |
| SKALA MAPY | 1:500 |
| Nazwa układu współrzędnych | prostokątnych płaskich wysok. odciołowych PL-EVRF2007-NH |
| Oznaczenie granic obszaru który był przedmiotem aktualizacji | --- |
| Oznaczenie i informacje o słuźebnościach gruntowych mających wpływ na zagospodarowanie gruntów zlokalizowanych w granicach projektowanej inwestycji | nie badano |
| Oznaczenie i symbol konturu użytku gruntowego, który nie jest ujawniony w bazie danych ewidencyjnych i budynków | brak |
| data opracowania mapy: 02.12.2021 r | ark. mapy zas: 7.193.24.19.2.3; 7.193.24.19.2.4; 7.193.24.20.1.3 |
| Geodezja | Malgorzata Gryko ul. Józefa Karola Puchalskiego 184 lok.2 15-197 Białystok NIP: 5422923190, REGON: 389419080 tel.: 511 538 888 |
| Geodeza Uprawniony mgr inż. Malgorzata Gryko nr upr. 23784 | |
| NAZWA / imię i nazwisko Wykonawcy podpis osoby reprezentującej W Y K O N A W C Y | Imię i nazwisko orzuprawnieni osaz podpis geodezy uprawnionego który opracował mapę |

Nie wyklucza się możliwości istnienia w terenie urządzeń podziemnych o których brak było informacji branżowych i nie zostały odnalezione w czasie inwentaryzacji geodezyjnej.
Nie wszystkie granice w zakresie opracowania spełniają normy dokładnościowe.
Przed przystąpieniem do prac realizacyjnych należy skontrolować ich przebieg.

| MAPA DO CELÓW PROJEKTOWYCH | |
|---|--|
| ARK NR 10 (20) | |
| Oznaczenia kancelaryjne zgłoszonej pracy geodezyjnej | Nr Rob. W yk. 10/2021 G.6642.4854.2021 |
| M I E J S C O W O Ś Ć | Białobrzeg Dalszy |
| Jednostka ewidencyjna | 141509/2 |
| Obręb ewidencyjny | 141509/2.0003 |
| SKALA MAPY | 1:500 |
| Nazwa układu współrzędnych | prostokątnych płaskich wysok. odciołowych PL-EVRF2007-NH |
| Oznaczenie granic obszaru który był przedmiotem aktualizacji | --- |
| Oznaczenie i informacje o słuźebnościach gruntowych mających wpływ na zagospodarowanie gruntów zlokalizowanych w granicach projektowanej inwestycji | nie badano |
| Oznaczenie i symbol konturu użytku gruntowego, który nie jest ujawniony w bazie danych ewidencyjnych i budynków | brak |
| data opracowania mapy: 02.12.2021 r | ark. mapy zas: 7.193.24.19.1.1; 7.193.24.19.1.4; 7.193.24.19.2.3; 7.193.24.19.2.4 |
| Geodezja | Malgorzata Gryko ul. Józefa Karola Puchalskiego 184 lok.2 15-197 Białystok NIP: 5422923190, REGON: 389419080 tel.: 511 538 888 |
| Geodeza Uprawniony mgr inż. Malgorzata Gryko nr upr. 23784 | |
| NAZWA / imię i nazwisko Wykonawcy podpis osoby reprezentującej W Y K O N A W C Y | Imię i nazwisko orzuprawnieni osaz podpis geodezy uprawnionego który opracował mapę |

Nie wyklucza się możliwości istnienia w terenie urządzeń podziemnych o których brak było informacji branżowych i nie zostały odnalezione w czasie inwentaryzacji geodezyjnej.
Nie wszystkie granice w zakresie opracowania spełniają normy dokładnościowe.
Przed przystąpieniem do prac realizacyjnych należy skontrolować ich przebieg.

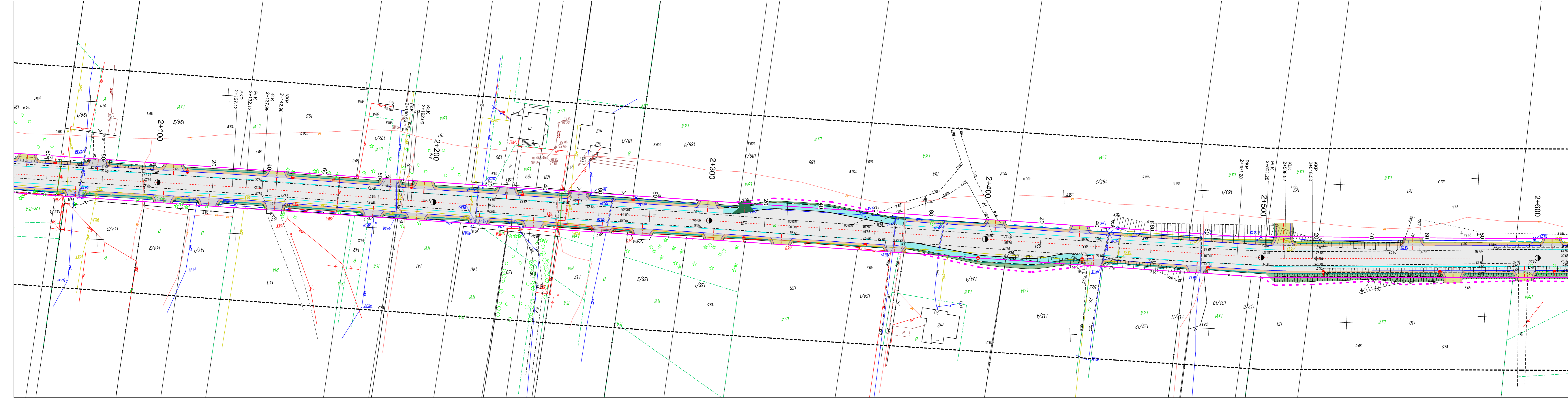

| | | | |
|---|----------|------------------------------------|------------|
| Opracowanie: Rozbudowa dróg powiatowych nr 2542W Białobrzeg Bliźszy - Białobrzeg Dalszy - Przystank nr 2542W Nowa Wieś - Przystank - Chojniki - Rajaje - Mostówek, nr 2544W Baranowo - Wyszew - Chojniki | | | |
| Nr rysunku: | Skala: | Nazwa rysunku: | Data: |
| 2.5 | 1:500 | Projekt zagospodarowania terenu | 24.01.2023 |
| Opracował: | Spisano: | Nr uprawnień: | Podpis: |
| Projektant: mgr inż. Karol Szymanski | drogowca | POL0123PBD17 | |
| Projektant: mgr inż. Marcin Marci | drogowca | POL0123PBD21 | |
| Nadzorant projektanta: inż. Katarzyna Buczkowska | drogowca | | |
| Sprawdził: mgr inż. Krzysztof Sosnowski | drogowca | POL0032PBD00 | |