

MAPA DO CELÓW PROJEKTOWYCH

ARK NR 20 (20)

Oznaczenia kancelaryjne zgłoszonej pracy geodezyjnej Nr Rob. Wyk. 10/2021 G.6642.4854.2021

| MIEJSCOWOŚĆ | | Rataje |
|-----------------------|---------------|-----------------|
| Jednostka ewidencyjna | identyfikator | 141509_2 |
| | nazwa | Olszewo - Borki |
| Obręb ewidencyjny | identyfikator | 141509_2.0021 |
| | nazwa | Rataje |

| SKALA MAPY | | 1:500 |
|----------------------------|---------------------------------------|------------------------------|
| Nazwa układu współrzędnych | prostokątnych płaskich wysokościowych | 2000 strefa 7 PL-EVRF2007-NH |

Oznaczenie i informacje o służebnościach gruntowych mających wpływ na zagospodarowanie gruntów zlokalizowanych w granicach projektowanej inwestycji

Oznaczenie i symbol konturu użytku gruntowego, który nie jest ujawniony w bazie danych ewidencyjnych gruntów i budynków

nie badano

brak

data opracowania mapy: 02.12.2021r

ark. mapy zas: 7.193.23.10.1.4; 7.193.23.10.3.2

GeoMAP Usługi Geodezyjne
Małgorzata Gryko
 ul. Józefa Karola Puchalskiego 184 lok.2
 15-197 Białystok
 NIP: 5422923190, REGON: 389419080
 tel.: 511 538 888

Geodeta Uprawniony
mgr inż. Małgorzata Gryko
 nr upr. 23194

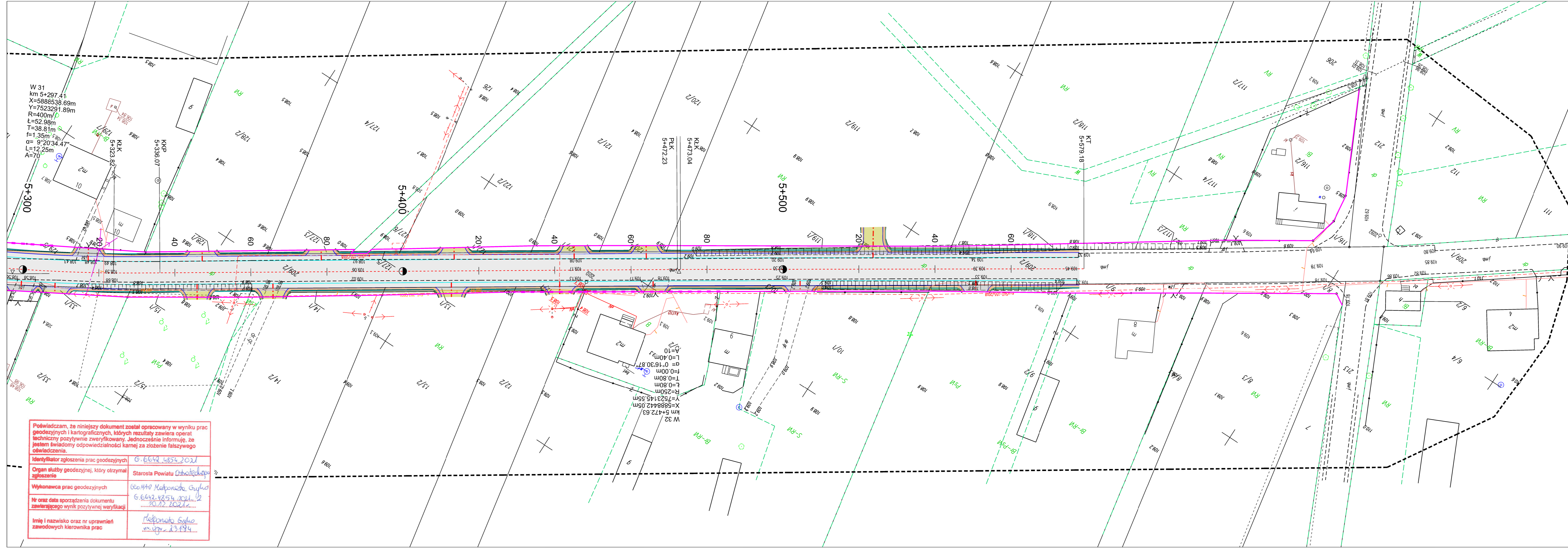

Poświadczam, że niniejszy dokument został opracowany w wyniku prac geodezyjnych i kartograficznych, których rezultaty zawiera operat techniczny pozytywnie zweryfikowany. Jednocześnie informuję, że jestem świadomy odpowiedzialności karnej za złożenie fałszywego oświadczenia.

identyfikator zgłoszenia prac geodezyjnych: G.6642.4854.2021

Organ służby geodezyjnej, który otrzymał zgłoszenie: Starosta Powiatu Ostrołęckiego

Wykonawca prac geodezyjnych: Małgorzata Gryko

Nr oraz data sporządzenia dokumentu zawierającego wynik pozytywnej weryfikacji: G.6642.4854.2021.02

Imię i nazwisko oraz nr uprawnień zawodowych kierownika prac: Małgorzata Gryko

| Zakład Budownictwa Inżynierskiego Karol Szymański 15-690 Białystok, ul. Szosa Elcka 13 lok. 4 | | | |
|--|--------------|---------------------------------|------------|
| Opracowanie: Rozbudowa dróg powiatowych nr 2542W Białobrzeg Bliższy - Białobrzeg Dalszy - Przystań, nr 2543W Nowa Wieś - Przystań - Chojniki - Rataje - Mostówek, nr 2544W Baranowo - Wyszel - Chojniki | | | |
| Nr rysunku: | Skala: | Nazwa rysunku: | Data: |
| 2.21 | 1:500 | Projekt zagospodarowania terenu | 24.01.2023 |
| Opracował: | Specjalność: | Nr uprawnień: | Podpis: |
| mgr inż. Karol Szymański | drogowa | PDL0123/PB017 | |
| mgr inż. Marcin Macko | drogowa | PDL0132/PB021 | |
| mgr inż. Katarzyna Buczkowska | drogowa | | |
| mgr inż. Krzysztof Sosnowski | drogowa | PDL0032/PB020 | |

Nie wyklucza się możliwości istnienia w terenie urządzeń podziemnych o których brak było informacji branżowych i nie zostały odnalezione w czasie inwentaryzacji geodezyjnej.
 Nie wszystkie granice w zakresie opracowania spełniają normy dokładnościowe.
 Przed przystąpieniem do prac realizacyjnych należy skontrolować ich przebieg.