

Odpowiadzam, że niniejszy dokument został opracowany w wyniku prac geodezyjnych i kartograficznych, których rezultaty zawiera operat techniczny pozytywnie zweryfikowany. Jednocześnie informuję, że jestem świadomy odpowiedzialności karnej za złożenie fałszywego oświadczenia.

Identyfikator zgłoszenia prac geodezyjnych: G-6642-4854-2021  
 Organ służby geodezyjnej, który otrzymał zgłoszenie: Starosta Powiatu Ostrołęckiego  
 Wykonawca prac geodezyjnych: Olga Hago Kabanicka-Cybulak  
 Nr oraz data sporządzenia dokumentu zawierającego wynik pozytywnej weryfikacji: G-6642-4854-2021-02  
 Imię i nazwisko oraz nr uprawnień zawodowych kierownika prac: Kabanicka-Cybulak  
nr uprawnień: 23194

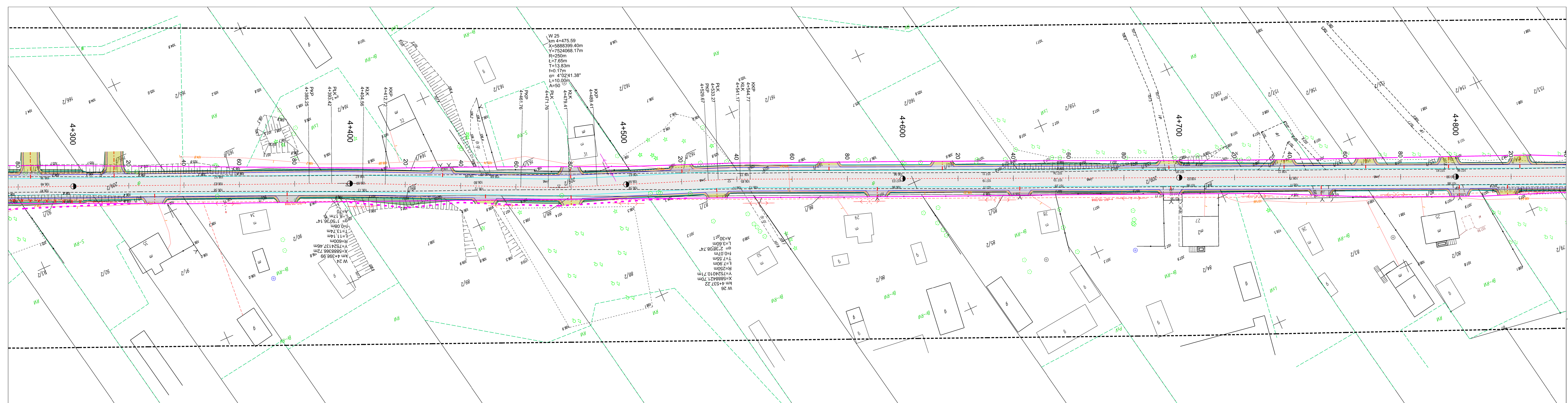

Zakład Budownictwa Inżynieryjnego Karol Szymański 15-690 Białystok, ul. Szosa Ełcka 13 lok. 4			
Opracował: Rozbudowa dróg powiatowych nr 2542W Białobrzeg-Błazysy - Białobrzeg-Dalicy - Przystak, nr 2543W Nowa Wieś - Przystak - Chojniki - Rataje - Mostówek, nr 2544W Baranowo - Wyszel - Chojniki			
Nr rysunku:	Skala:	Nazwa rysunku:	Data:
2.19	1:500	Projekt zagospodarowania terenu	24.01.2023
Opracował:	Specjalność:	Nr uprawnień:	Podpis:
Projektant:	Specjalność:	Nr uprawnień:	Podpis:
Nadzorca projektu:	Specjalność:	Nr uprawnień:	Podpis:
Sprawdzający:	Specjalność:	Nr uprawnień:	Podpis: